

Formation

La Reprogrammation Posturale Globale®

Par le Dr Alain BAUJET, le Dr Bernard BRICOT
Mme Céline GAUFFRIAU (Kinésithérapeute-posturologue)

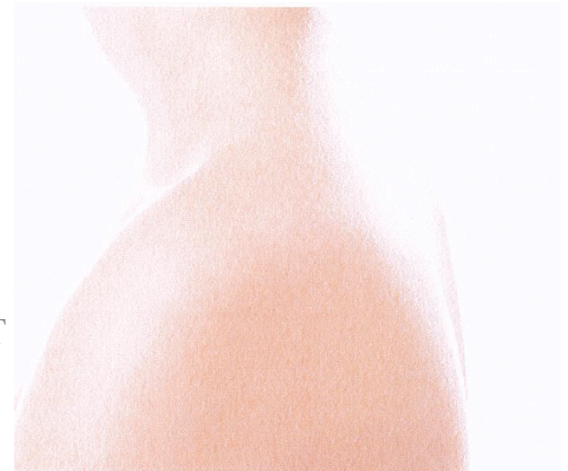

Formation complète en posturologie clinique MARSEILLE Octobre - Novembre 2018

*Les douleurs vertébrales et rhumatismales peuvent toujours être améliorées par un antalgique, un anti-inflammatoire, un myorelaxant ou une manipulation.
Traite-t-on la CAUSE ou le SYMPTOME ?*

Objectif de la formation :

- D'analyser et d'étudier le système tonique postural.
- De définir sa place au sein de la médecine moderne et d'évoquer les innombrables pathologies provoquées par ses déséquilibres, d'envisager la place de chaque spécialité au sein de ce système.
- De montrer les conséquences fonctionnelles et anatomiques des dysfonctions posturales.
- D'étudier la neurophysiologie du système postural.
- D'étudier le capteur podal, d'étudier l'axe visio-podal, d'étudier l'appareil manducateur (adaptatif ou causatif ?).
- D'étudier les blocages, les obstacles à la Reprogrammation Posturale.
- D'apprendre à faire un bilan postural lors de **travaux pratiques**, d'envisager différents protocoles thérapeutiques destinés à tenir compte du déséquilibre tonique postural et des différents capteurs déréglés.
(correction par semelle proprioceptive, rééducation orthoptique etc...).

SONT DIRECTEMENT CONCERNES : Tous les médecins, les dentistes, les kinésithérapeutes, les ostéopathes, les podologues, les orthoptistes...

Infos pratiques :

La formation aura lieu à Marseille et comprendra 2 modules de 4 jours :

- **Date :**
1^{er} module : Jeudi 4 au dimanche 7 octobre 2018
2^{ème} module : Jeudi 22 au dimanche 25 novembre 2018
- **Nombre de participants :** 20 au 1^{er} module
- **Horaires :** 9 h 00/12 h 30 - 14 h 00/18 h 00 sauf dimanche 16 h 00

- **Lieu :** Immeuble le Pullman
255 avenue du Prado – bât. C – 1^{ER} étage
13008 MARSEILLE

- **Coût :** 1 150 € (possibilité faire plusieurs chèques). Comprenant la mallette de posturologie, contenant le matériel nécessaire pour faire le bilan postural (OFFERTE depuis 2015).

Inscription :

Renvoyer le bulletin ci-dessous accompagné de votre règlement, au :

C.I.E.S
3 place Lucien Artaud
83150 BANDOL

POSSIBILITE PRISE EN CHARGE

FIF-PL(*)

FORMATION CONTINUE

Pour plus d'informations :

Contactez nous : ciesposturologie@gmail.com ou 04 94 88 77 86
www.formationposturologie.org

(*) En fonction du budget disponible et de la profession du stagiaire

BULLETIN D'INSCRIPTION

Nom..... Prénom.....
Profession.....
Adresse.....
.....
Tél.....email.....

Merci de m'inscrire à la formation la « RPG » MARSEILLE du 4 au 7 octobre et du 22 au 25 novembre 2018 .

Prix : 1 150,00 euros règlement ci-joint (ordre CIES)
(Paiement en plusieurs fois possible : mettre date d'encaissement au dos des chèques)

A réception de votre inscription, vous recevrez par e-mail une confirmation.

Collège International d'Etude de la Statique (C.I .E.S)

3 Place Lucien Artaud -83150 BANDOL (secrétariat) - 255 C avenue du Prado, 13008 MARSEILLE (siège)

Tel 04 94 88 77 86 - cciesposturologie@gmail.com - Assoc. Loi 1901

Code APE 802 A - N° SIRET 352 342 547 00010 - N° déclaration d'activité 93131254113