

Formation en posturologie

LYON JANVIER - AVRIL 2020

La Reprogrammation Posturale Globale® Enseignement du Dr Bernard BRICOT

Par M. LECHELARD et Mme GAUFFRIAU (*)

(*) pour plus d'infos consultez sur notre site :

www.posturologie.org

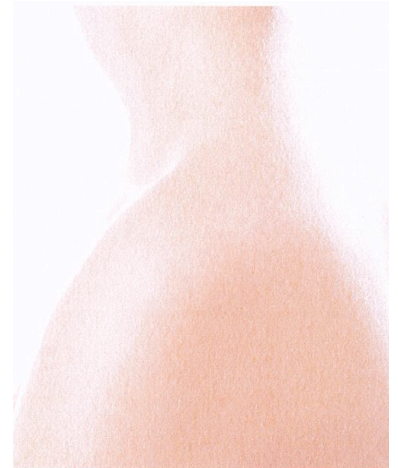

Les douleurs vertébrales et rhumatismales peuvent toujours être améliorées par un antalgique, un anti-inflammatoire, un myorelaxant ou une manipulation.

Traite-t-on la CAUSE ou le SYMPTOME ?

Objectif de la formation :

- D'analyser et d'étudier le système tonique postural.
- De définir sa place au sein de la médecine moderne et d'évoquer les innombrables pathologies provoquées par ses déséquilibres, d'envisager la place de chaque spécialité au sein de ce système.
- De montrer les conséquences fonctionnelles et anatomiques des dysfonctions posturales.
- D'étudier la neurophysiologie du système postural.
- D'étudier le capteur podal, d'étudier l'axe visio-podal, d'étudier l'appareil manducateur (adaptatif ou causatif ?).
- D'étudier les blocages, les obstacles à la Reprogrammation Posturale.
- D'apprendre à faire un bilan postural lors de **travaux pratiques**, d'envisager différents protocoles thérapeutiques destinés à tenir compte du déséquilibre tonique postural et des différents capteurs déréglés.
(correction par semelle proprioceptive, rééducation orthoptique etc...).

SONT DIRECTEMENT CONCERNES : Tous les médecins, les dentistes, les kinésithérapeutes, les ostéopathes, les podologues, les orthoptistes, les préparateurs sportifs...

Infos pratiques :

La formation aura lieu à **LYON** et comprendra 2 modules de 4 jours :

- **Date :**
1^{er} module : Jeudi 23 au dimanche 26 janvier **2020**
2^{ème} module : Jeudi 2 au dimanche 5 avril **2020**
- **Nombre de participants : 25**
- **Horaires : 9 h 00/12 h 30 - 14 h 00/18 h 00** sauf dimanche 16 h 00

- **Lieu : HOTEL CAMPANILE LYON PART DIEU**
31 rue Maurice Flandin
69003 LYON

- **Coût : 1 250,00 €** (possibilité faire plusieurs chèques). Comprendant la mallette de posturologie, contenant le matériel nécessaire pour faire le bilan postural (OFFERTE depuis 2015) et la cotisation à notre association (50€). **REPAS DU MIDI COMPRIS**

Inscription :

Renvoyer le bulletin ci-dessous accompagné de votre règlement, au :

C.I.E.S
3 place Lucien Artaud
83150 BANDOL

POSSIBILITE PRISE EN CHARGE

FIF-PL(*)

FORMATION CONTINUE

Pour plus d'informations :

Contactez nous : ciesposturologie@gmail.com ou 04 94 88 77 86
www.posturologie.org

(*) En fonction du budget disponible et de la profession du stagiaire

BULLETIN D'INSCRIPTION

Nom..... Prénom.....
Profession.....
Adresse.....
.....
Tél.....email.....

Merci de m'inscrire à la formation la « RPG » LYON du 23 au 26 JANVIER (1^{er} module) et du 2 au 5 AVRIL **2020** (2^{ème} module).

Prix : 1 250,00 euros ci-joint Chèque(s)..... euros (ordre CIES)
(Paiement en plusieurs fois possible : mettre date d'encaissement au dos des chèques)

A réception de votre inscription, vous recevrez par email une confirmation.

Collège International d'Etude de la Statique (C.I .E.S)

3 Place Lucien Artaud -83150 BANDOL (secrétariat) - 255 C avenue du Prado, 13008 MARSEILLE (siège)

Tel 04 94 88 77 86 - ciesposturologie@gmail.com - Assoc. Loi 1901

Code APE 802 A - N° SIRET 352 342 547 00010 - N° déclaration d'activité 93131254113