

Formation à TOULOUSE

La Reprogrammation Posturale Globale®

Par M. ESTIGNARD et Mme GAUFFRIAU
Kinésithérapeutes posturologues

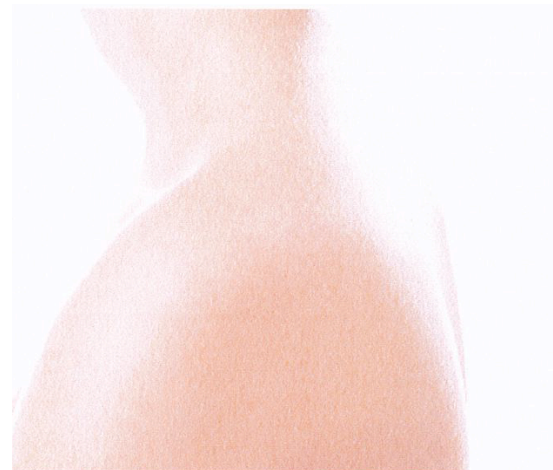

Formation complète en posturologie clinique TOULOUSE OCTOBRE 2020 et JANVIER 2021

*Les douleurs vertébrales et rhumatismales peuvent toujours être améliorées par un antalgique, un anti-inflammatoire, un myorelaxant ou une manipulation.
Traite-t-on la CAUSE ou le SYMPTOME ?*

Objectif de la formation :

- D'analyser et d'étudier le système tonique postural.
- De définir sa place au sein de la médecine moderne et d'évoquer les innombrables pathologies provoquées par ses déséquilibres, d'envisager la place de chaque spécialité au sein de ce système.
- De montrer les conséquences fonctionnelles et anatomiques des dysfonctions posturales.
- D'étudier la neurophysiologie du système postural.
- D'étudier le capteur podal, d'étudier l'axe visio-podal, d'étudier l'appareil manducateur (adaptatif ou causatif ?).
- D'étudier les blocages, les obstacles à la Reprogrammation Posturale.
- D'apprendre à faire un bilan postural lors de **travaux pratiques**, d'envisager différents protocoles thérapeutiques destinés à tenir compte du déséquilibre tonique postural et des différents capteurs déréglés.
(correction par semelle proprioceptive, rééducation orthoptique etc...).

SONT DIRECTEMENT CONCERNES : Tous les médecins, les dentistes, les kinésithérapeutes, les ostéopathes, les podologues, les orthoptistes, les psychomotriciens, les préparateurs physiques, ...

Infos pratiques :

La formation aura lieu à TOULOUSE et comprendra 2 modules de 4 jours :

- **Dates :**
1^{er} module : Jeudi 8 au 11 octobre **2020**
2^{ème} module : Jeudi 14 au 17 janvier **2021**
- **Nombre de participants : 25**
- **Horaires : 9 h 00/12 h 30 - 14 h 00/18 h 00** sauf dimanche 16 h 00

- **Lieu : Hôtel CANAL DU MIDI (Futur IBIS STYLE)**
5-7 Boulevard de la Gare
31500 TOULOUSE

- **Coût : 1 150 €** (possibilité faire 5 chèques). Comprenant la mallette de posturologie, contenant le matériel nécessaire pour faire le bilan postural (OFFERTE depuis 2015).

Inscription :

Renvoyer le bulletin ci-dessous accompagné de votre règlement, au :

C.I.E.S
3 place Lucien Artaud
83150 BANDOL

POSSIBILITE PRISE EN CHARGE

FIF-PL(*)

FORMATION CONTINUE

Pour plus d'informations :

Contactez nous : ciesposturologie@gmail.com ou 04 94 88 77 86
www.formationposturologie.org

(*) En fonction du budget disponible et de la profession du stagiaire

BULLETIN D'INSCRIPTION

Nom..... Prénom.....
Profession.....
Adresse.....
.....
Tél.....email.....

Merci de m'inscrire à la formation la « RPG » TOULOUSE du 8 au 11 octobre 2020 et du 14 au 17 janvier 2021 .

Prix : 1 150,00 euros ci-joint Chèque(s)..... euros (ordre CIES)
(Paiement en 5 chèques possible : mettre date d'encaissement au dos des chèques)

A réception de votre inscription, vous recevrez par email une confirmation.