

# Formation en posturologie

## MARSEILLE – JANVIER/AVRIL 2021

### La Reprogrammation Posturale Globale®

Par Mme GAUFFRIAU kinésithérapeute posturologue  
et le Dr Bernard BRICOT Chirurgien orthopédiste

[www.posturologie.org](http://www.posturologie.org)

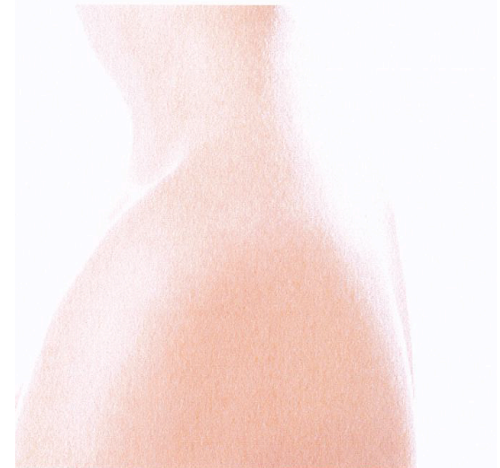

*Les douleurs vertébrales et rhumatismales peuvent toujours être améliorées par un antalgique, un anti-inflammatoire, un myorelaxant ou une manipulation.*

**Traite-t-on la CAUSE ou le SYMPTOME ?**

### Objectif de la formation :

- D'analyser et d'étudier le système tonique postural.
- De définir sa place au sein de la médecine moderne et d'évoquer les innombrables pathologies provoquées par ses déséquilibres, d'envisager la place de chaque spécialité au sein de ce système.
- De montrer les conséquences fonctionnelles et anatomiques des dysfonctions posturales.
- D'étudier la neurophysiologie du système postural.
- D'étudier le capteur podal, d'étudier l'axe visio-podal, d'étudier l'appareil manducateur (adaptatif ou causatif ?).
- D'étudier les blocages, les obstacles à la Reprogrammation Posturale.
- D'apprendre à faire un bilan postural lors de **travaux pratiques**, d'envisager différents protocoles thérapeutiques destinés à tenir compte du déséquilibre tonique postural et des différents capteurs déréglés.  
(correction par semelle proprioceptive, rééducation orthoptique etc...).

**SONT DIRECTEMENT CONCERNES** : Tous les médecins, les dentistes, les kinésithérapeutes, les ostéopathes, les podologues, les orthoptistes, les préparateurs sportifs...

## Infos pratiques :

La formation aura lieu à Marseille et comprendra 2 modules de 4 jours :

- **Date :**  
1<sup>er</sup> module : Jeudi 21 au dimanche 24 janvier **2021**  
2<sup>ème</sup> module : Jeudi 1er au dimanche 4 avril **2021**
- **Nombre de participants : 20**
- **Horaires : 9 h 00/12 h 30 - 14 h 00/18 h 00** sauf dimanche 16 h 00
  
- **Lieu : Immeuble le Pullman**  
255 avenue du Prado – bât. C – 1<sup>ER</sup> étage  
13008 MARSEILLE
  
- **Coût : 1 150,00 €** (possibilité faire plusieurs chèques). Comprenant la mallette de posturologie, contenant le matériel nécessaire pour faire le bilan postural (OFFERTE depuis 2015) et la cotisation à notre association (50€).

## Inscription :

Renvoyer le bulletin ci-dessous accompagné de votre règlement, au :

**PAS D'ENVOI EN LETTRE RECOMMANDEE (merci)**

**C.I.E.S**

**3 place Lucien Artaud**

**83150 BANDOL**

**POSSIBILITE PRISE EN CHARGE**

**FIF-PL(\*)**

**FORMATION CONTINUE**

**Pour plus d'informations :**

Contactez nous : [ciesposturologie@gmail.com](mailto:ciesposturologie@gmail.com) ou 04 94 88 77 86

[www.posturologie.org](http://www.posturologie.org)

**(\*) En fonction du budget disponible et de la profession du stagiaire**

## BULLETIN D'INSCRIPTION

Nom..... Prénom.....

Profession.....

Adresse.....

.....

.....

Tél.....email.....

.....

**Merci de m'inscrire à la formation la « RPG » MARSEILLE du 21 au 24 janvier(1<sup>er</sup> module) et du 1<sup>er</sup> au 4 avril 2021 (2<sup>ème</sup> module).**

**Prix : 1 150,00 euros ci-joint Chèque(s)..... euros (ordre CIES)**

**(Paiement en plusieurs fois possible : mettre date d'encaissement au dos des chèques)**

**A réception de votre inscription, vous recevrez par email une confirmation.**

Collège International d'Etude de la Statique (C.I.E.S)

3 Place Lucien Artaud - 83150 BANDOL (secrétariat) - 255 C avenue du Prado, 13008 MARSEILLE (siège)

Tel 04 94 88 77 86 - [ciesposturologie@gmail.com](mailto:ciesposturologie@gmail.com) - Assoc. Loi 1901

Code APE 802 A - N° SIRET 352 342 547 00010 - N° déclaration d'activité 93131254113